

# Kategorie: Zdravotní sestra

## Pages in category "Zdravotní sestra"

The following 35 pages are in this category, out of 35 total.

### A

- ARDS a specifika UPV/SŠ (sestra)

### D

- Dechová rehabilitace/SŠ (sestra)

### F

- Farmakologie v přednemocniční neodkladné péči/SŠ (sestra)

### I

- Intraaortální balónková kontrapulzace/SŠ (sestra)

### K

- Kardiomyopatie/SŠ (sestra)
- Kombitubus/SŠ (sestra)
- Komplikace UPV/SŠ (sestra)
- Komunikace/SŠ (sestra)

### L

- Laryngeální maska/SŠ (sestra)

### M

- Mini Mental State Exam
- Mobilizace pacienta/SŠ (sestra)
- Monitorování pacienta/klienta na UPV/SŠ (sestra)

### N

- Neinvazivní plicní ventilace/SŠ (sestra)
- Nozokomiální nákazy/SŠ (sestra)

### O

- Oxygen therapy / high school (nurse)
- Oxygenoterapie
- Oxygenoterapie/SŠ (sestra)
- Ošetrovatelská péče o pacienta s CHOPN/SŠ (sestra)
- Ošetrovatelská péče o pacienta se srdečním selháním/SŠ (sestra)

### P

- Patofyziologie respiračního systému/SŠ (sestra)
- PEEP

### R

- Rehabilitační ošetrovatelství/SŠ (sestra)
- Role sestry
- Rombergův test

### S

- Stručný přehled arytmií/SŠ (sestra)

### T

## I

- Transplantologie/SŠ (sestra)
- Transport O2 krvi/SŠ (sestra)
- Trénink senzitivity/SŠ (sestra)

## U

- Umělá plicní ventilace/SŠ (sestra)

## V

- Vysokofrekvenční umělá plicní ventilace/SŠ (sestra)

## W

- Weaning/SŠ (sestra)

## Z

- Zdravotnická dokumentace/SŠ (sestra)
- Portál:Zdravotní sestra

## Ú

- Úrazy hrudníku v PNP/SŠ (sestra)
- Úvod do farmakologie/SŠ (sestra)

## Media in category "Zdravotní sestra"

The following 27 files are in this category, out of 27 total.

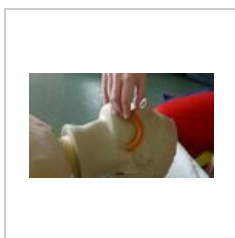

Airway-velikost.JPG  
2,304 × 1,296; 470 KB

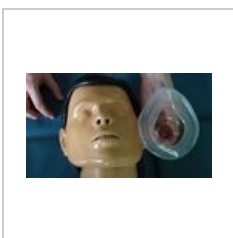

Ambu-masku.JPG  
2,304 × 1,296; 466 KB

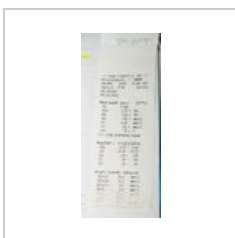

ASTRUP.jpg  
687 × 1,600; 86 KB



Asystolie.JPG  
2,564 × 577; 1.09 MB



AV-I.JPG  
2,176 × 354; 705 KB



AV-II-1typ.JPG  
2,003 × 380; 697 KB



AV-II.JPG  
2,204 × 400; 704 KB



AV-III.JPG  
2,588 × 382; 729 KB

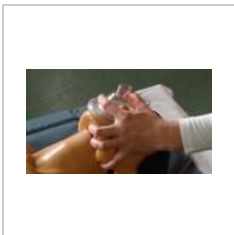

C-hmat.JPG  
2,304 × 1,296; 504 KB



Comba.JPG  
2,304 × 1,296; 469 KB

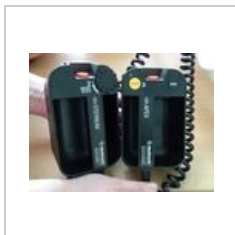

Defi-pádla.JPG  
2,112 × 1,584; 660 KB



Fibrilace-komor.JPG  
2,219 × 440; 832 KB



FlutterSINE.JPG  
1,988 × 443; 715 KB



FS.JPG  
2,032 × 445; 652 KB

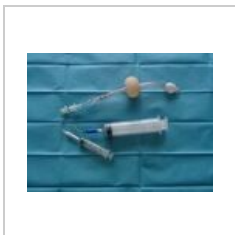

Kombitubus.JPG  
2,112 × 1,584; 724 KB

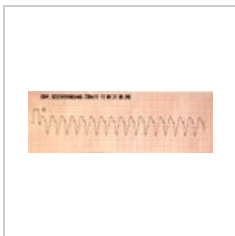

KT.JPG  
1,686 × 556; 780  
KB

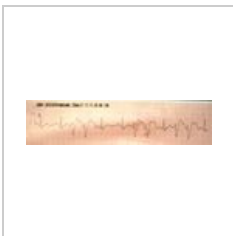

Kuplety.jpg  
2,024 × 484; 866  
KB

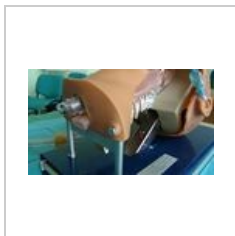
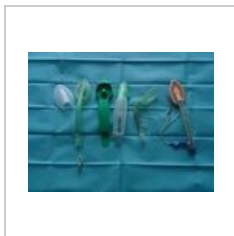

Maska.JPG  
2,304 × 1,296; 562  
KB



Poloha rukou.JPG  
2,304 × 1,296; 479  
KB



SINUS-BRADY.JPG  
2,420 × 332; 570  
KB

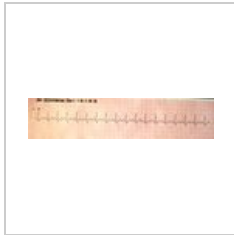

SINUS-TACHY.JPG  
2,291 × 494; 915  
KB



Sinus.JPG  
2,147 × 250; 461  
KB

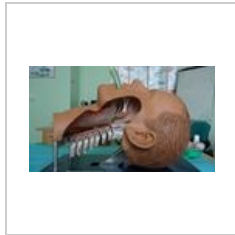

Zavedená LM.JPG  
2,304 × 1,296; 598  
KB

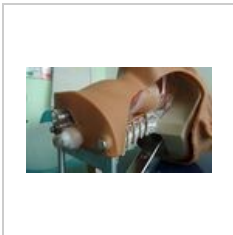
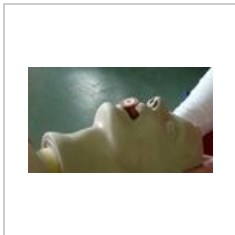

Zavedený KT.JPG  
2,304 × 1,296; 511  
KB