Musculus cremaster

Začátek: odděluje se od musculus obliquus int. abdominis a musculus transversus abdominis.

Úpon: tvoří kličku kolem varlete, u ženy se připojuje k lig. teres uteri.

Inervace: r. genitalis n. genitofemoralis.

Funkce:

- zvedá varle;
- součást obalu semenného provazce.

Musculus cremaster

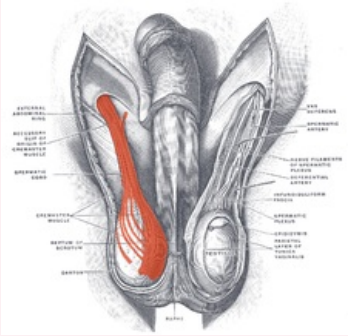

Musculus cremaster

Funkce	zvedá varle, součást obalu semenného provazce
Inervace	r. genitalis n. genitofemoralis
Začátek	odděluje se od musculus obliquus int. abdominis a musculus transversus abdominis
Úpon	tvoří kličku kolem varlete, u ženy se připojuje k lig. teres uteri

Odkazy

Související články

- Kremasterový reflex

Použitá literatura

- PÁČ, Libor. *Základy anatomie, 1. obecná anatomie a pohybový systém.* 1. vydání. Praha : Galén, 2001. 159 s. s. 115. ISBN 80-7262-111-4.