

Soubor:Glaucoma test.jpg

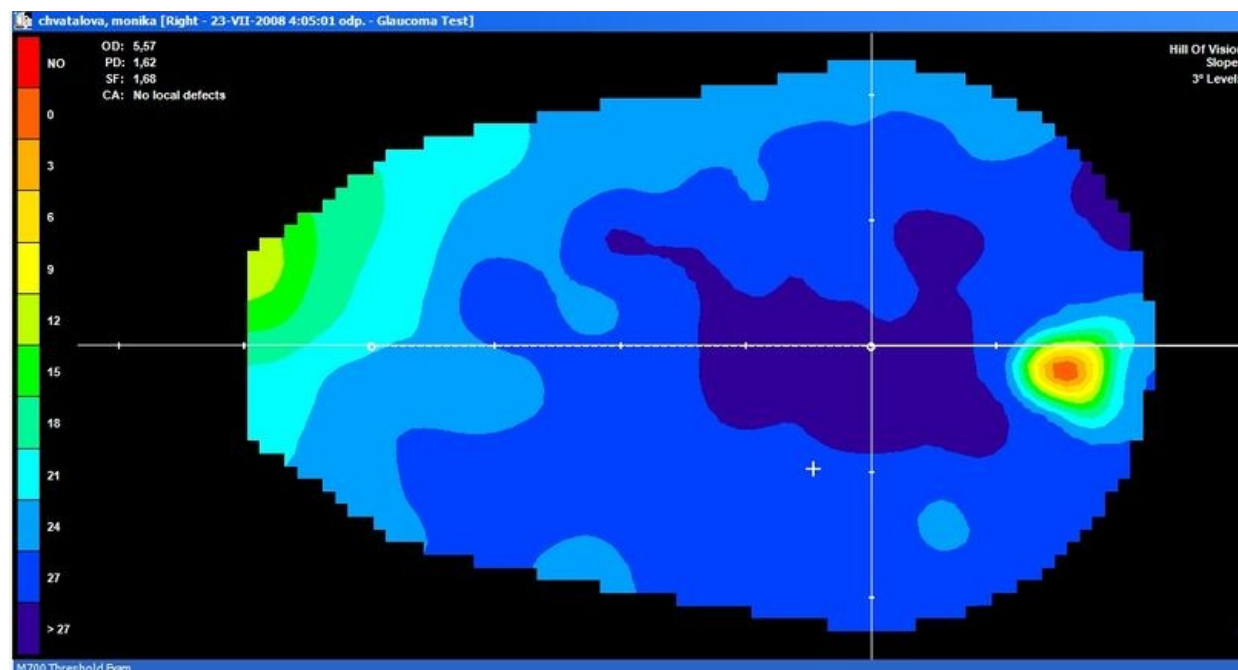

Size of this preview: 800 × 432 pixels.

Original file (1,130 × 610 pixels, file size: 95 KB, MIME type: image/jpeg)

Popis Ukázka barevného zobrazení s viditelnou slepou kvrnou

Zdroj Návod na praktika - Perimetrie

Datum 2014-12-02

Autor Neznámý

Licence

Tento soubor podléhá licenci Creative Commons *Uveďte původ* 3.0 Česko (<http://creativecommons.org/licenses/by/3.0/cz/deed.cs>)

Dílo smíte:

- **Šířit** — kopírovat, distribuovat a sdělovat veřejnosti.
- **Upravovat** — pozměňovat, doplňovat, využívat celý nebo částečně v jiných dílech.
- **Využívat komerčně.**



Za těchto podmínek:

- **Uveďte původ** — Máte povinnost uvést údaje o autorovi a tomto díle způsobem, který stanovil autor nebo poskytovatel licence (ne však tak, aby vznikl dojem, že podporují vás nebo způsob, jakým dílo užíváte).

Toto shrnutí vyjadřuje v obecném jazyce základní podmínky licenčního ujednání Creative Commons (<https://creativecommons.org>), které je pro vás závazné v plném znění. Existenci zde uvedené verze licence ověřte pomocí zkoušky funkčnosti odkazu na ni (<http://creativecommons.org/licenses/by/3.0/cz/deed.cs>).

File history

Click on a date/time to view the file as it appeared at that time.

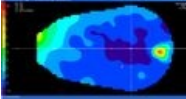
	Date/Time	Thumbnail	Dimensions	User	Comment
current	17:38, 2 December 2014		1,130 × 610 (95 KB)	Ondřej Válek (talk contribs)	{{Soubor popis = Ukázka barevného zobrazení s viditelnou slepou kvrnou zdroj = Návod na praktika - Perimetrie datum = 2014-12-02 autor = Neznámý licence = {{cc by 3.0 cz}} }} Kategorie:Nezařazené soubory Kategorie:Obrázky

You cannot overwrite this file.

File usage

The following page uses this file:

- Perimetrie (2. LF UK)