

Soubor:Tumor sigma.JPG

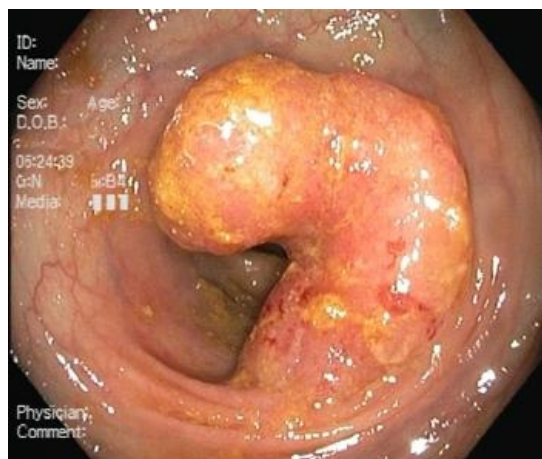

No higher resolution available.

Tumor_sigma.JPG (348 × 295 pixels, file size: 20 KB, MIME type: image/jpeg)

Popis	karcinom v sigmatu, endoskopie
Zdroj	http://www.kolonoskopie.cz/zajimave-nalezky/kolonoskopie-1/tumor-sigmatu-a-metastazy-v-jatrech.aspx
Datum	2011-10-26
Autor	MUDr. Ivana Mikoviny Kajzrlíková (http://www.kolonoskopie.cz/o-nasem-webu/mudr-ivana-kajzrlikova.aspx), kolonoskopie.cz (http://www.kolonoskopie.cz/)
Licence	<div><p>Tento soubor podléhá licenci Creative Commons <i>Uvedte původ - Nezpracovávejte</i> 3.0 Česko (http://creativecommons.org/licenses/by-nd/3.0/cz/deed.cs)</p><p>Dílo smíte:</p><ul style="list-style-type: none">▪ Šířit — kopírovat, distribuovat a sdělovat veřejnosti.▪ Využívat komerčně.<p>Za těchto podmínek:</p><ul style="list-style-type: none">▪ Uvedte původ — Máte povinnost uvést údaje o autorovi a tomto díle způsobem, který stanovil autor nebo poskytovatel licence (ne však tak, aby vznikl dojem, že podporují vás nebo způsob, jakým dílo užíváte).▪ Nezpracovávejte — Toto dílo nesmíte pozměňovat, doplňovat, využívat celé nebo částečně v jiných dílech.<p>Toto shrnutí vyjadřuje v obecném jazyce základní podmínky licenčního ujednání Creative Commons (https://creativecommons.org), které je pro vás závazné v plném znění. Existenci zde uvedeného verze licence ověřte pomocí zkoušky funkčnosti odkazu na ni (http://creativecommons.org/licenses/by-nd/3.0/cz/deed.cs).</p></div>

File history

Click on a date/time to view the file as it appeared at that time.

	Date/Time	Thumbnail	Dimensions	User	Comment
current	20:00, 26 October 2011		348 × 295 (20 KB)	Míša R (talk contribs)	{ {Soubor popis = karcinom v sigmatu, endoskopie zdroj = http://www.kolonoskopie.cz/zajimave-nalezy/kolonoskopie-1/tumor-sigmatu-a-metastazy-v-jatrech.aspx datum = 2011-10-26 autor = [http://www.kolonoskopie.cz/o-nasem-webu/mudr-ivana-kajzrlikova.aspx

You cannot overwrite this file.

File usage

The following 2 pages use this file:

- Kolorektální karcinom
- Kolorektální karcinom/diagnostika

Metadata

This file contains additional information, probably added from the digital camera or scanner used to create or digitize it.

If the file has been modified from its original state, some details may not fully reflect the modified file.