

Soubor:LAH, RBBB.jpg

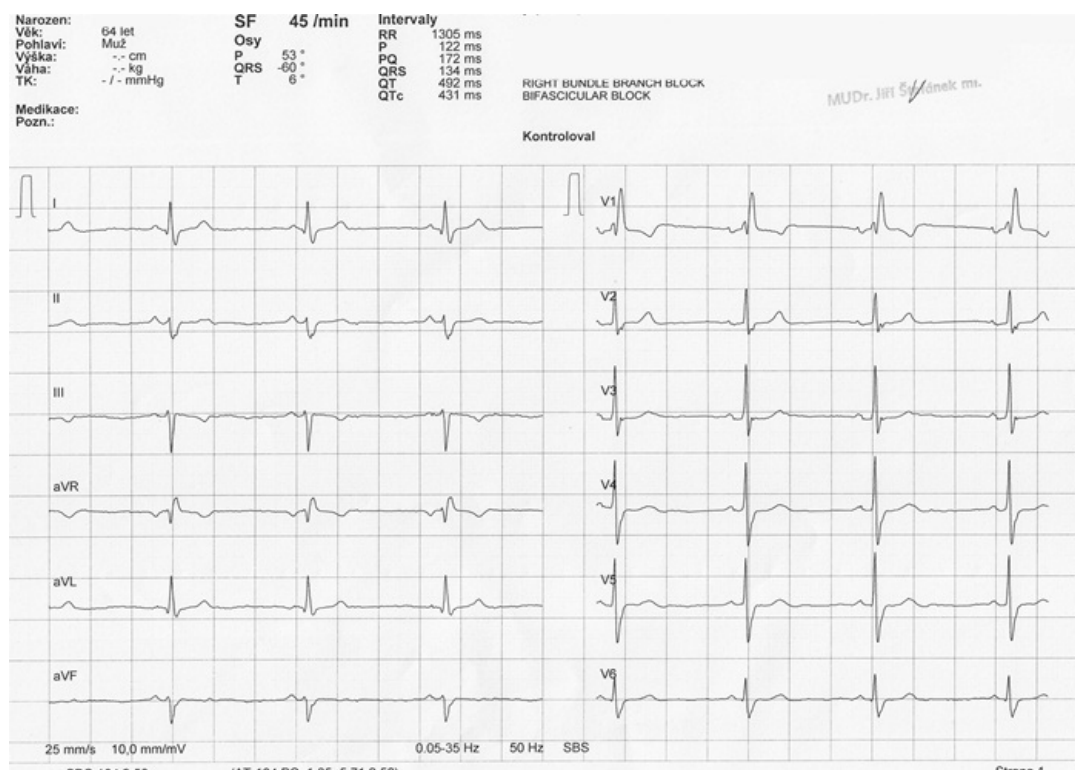

This image can contain annotations.
Move the mouse over the image to display.
No higher resolution available.

LAH,_RBBB.jpg (700 × 494 pixels, file size: 96 KB, MIME type: image/jpeg)

Open in Media Viewer

Popis

Pacientovi je 48 let, prováděno předoperační vyšetření, na EKG tento nále. Jedná se o LAH + RBBB (tedy bifascikulární blok). K vyloučení onemocnění srdce provedeno ECHO, bez výrazné patologie. Nález nemá v.s. podstatný klinický význam.

Zdroj

ŠTEFÁNEK, Jiří. *Medicína, nemoci, studium na 1. LF UK* [online]. [cit. 2015-12-20]. <<http://www.stefajir.cz/?q=ekg-z-praxe>>.

Datum

2015-12-20

Autor

Jiří Štefánek

Licence

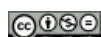

Tento soubor podléhá licenci Creative Commons *Uveďte původ - Neužívejte komerčně - Nezpracovávejte* 3.0 Česko (<http://creativecommons.org/licenses/by-nc-nd/3.0/cz/deed.cs>)

Dílo smíte:

- **Šířit** — kopírovat, distribuovat a sdělovat veřejnosti.

Za těchto podmínek:

- **Uveďte původ** — Máte povinnost uvést údaje o autorovi a tomto díle způsobem, který stanovil autor nebo poskytovatel licence (ne však tak, aby vznikl dojem, že podporují vás nebo způsob, jakým dílo užíváte).
- **Nezpracovávejte** — Toto dílo nesmíte pozměňovat, doplňovat, využívat

celé nebo částečně v jiných dílech.
▪ **Neužívejte komerčně** — Toto dílo nesmíte využít pro komerční účely.

Toto shrnutí vyjadřuje v obecném jazyce základní podmínky licenčního ujednání Creative Commons (<https://creativecommons.org>), které je pro vás závazné v plném znění. Existenci zde uvedené verze licence ověříte pomocí zkoušky funkčnosti odkazu na ni (<http://creativecommons.org/licenses/by-nc-nd/3.0/cz/deed.cs>).

**Popis
kartičky**

Bifascikulární blok
Pacientovi je 48 let, prováděno předoperační vyšetření, na EKG tento nález. Jedná se o LAH + RBBB (tedy bifascikulární blok). K vyloučení onemocnění srdce provedeno ECHO, bez výrazné patologie. Nález nemá v.s. podstatný klinický význam.

File history

Click on a date/time to view the file as it appeared at that time.

	Date/Time	Thumbnail	Dimensions	User	Comment
current	11:04, 20 December 2015		700 × 494 (96 KB)	Zef (talk contribs)	VicuñaUploader 1.18

You cannot overwrite this file.

File usage

There are no pages that use this file.

Metadata

This file contains additional information, probably added from the digital camera or scanner used to create or digitize it.

If the file has been modified from its original state, some details may not fully reflect the modified file.

Camera manufacturer	Canon
Camera model	CanoScan LiDE 100