

# Soubor:Polytrauma rameno S025 I0016.jpg

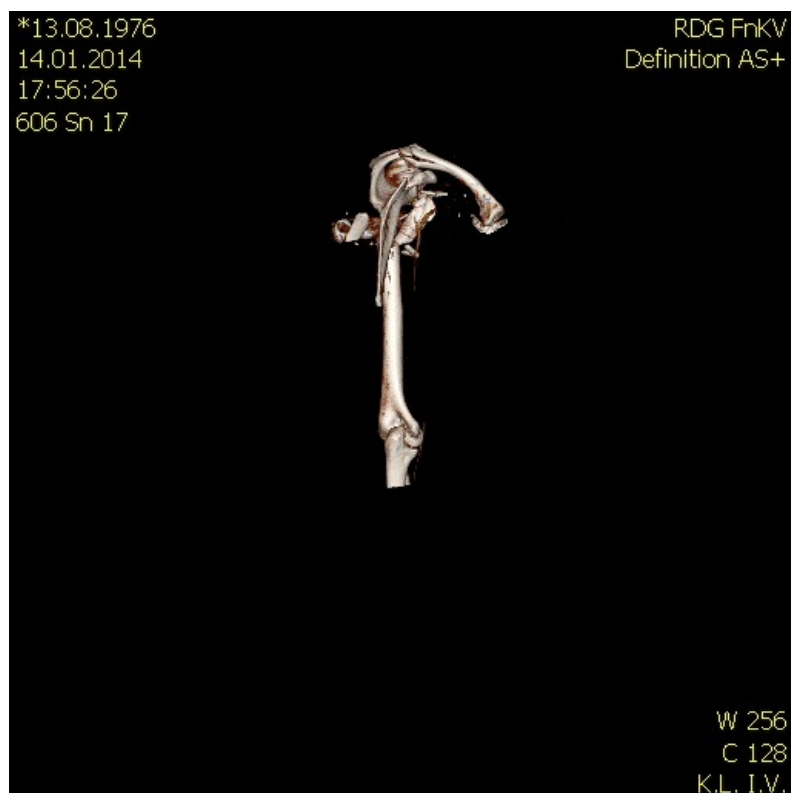

No higher resolution available.

Polytrauma\_rameno\_S025\_I0016.jpg (512 × 512 pixels, file size: 27 KB, MIME type: image/jpeg)

<b>Popis</b>	<i>nezadán</i>
<b>Zdroj</b>	own work
<b>Datum</b>	2014-01-30
<b>Autor</b>	Radiologie3LF
<b>Licence</b>	<div><p><b>Tento soubor podléhá licenci Creative Commons <i>Uvedte původ - Neužívejte komerčně - Nezpracovávejte</i> 3.0 Česko</b> (<a href="http://creativecommons.org/licenses/by-nc-nd/3.0/cz/deed.cs">http://creativecommons.org/licenses/by-nc-nd/3.0/cz/deed.cs</a>)</p><p><b>Dílo smíte:</b></p><ul style="list-style-type: none"><li>▪ <b>Šířit</b> — kopírovat, distribuovat a sdělovat veřejnosti.</li></ul><p><b>Za těchto podmínek:</b></p><ul style="list-style-type: none"><li>▪ <b>Uvedte původ</b> — Máte povinnost uvést údaje o autorovi a tomto díle způsobem, který stanovil autor nebo poskytovatel licence (ne však tak, aby vznikl dojem, že podporují vás nebo způsob, jakým dílo užíváte).</li><li>▪ <b>Nezpracovávejte</b> — Toto dílo nesmíte pozměňovat, doplňovat, využívat celé nebo částečně v jiných dílech.</li><li>▪ <b>Neužívejte komerčně</b> — Toto dílo nesmíte využít pro komerční účely.</li></ul><p>Toto shrnutí vyjadřuje v obecném jazyce základní podmínky licenčního ujednání Creative Commons (<a href="https://creativecommons.org">https://creativecommons.org</a>), které je pro vás závazné v plném znění. Existenci zde uvedené verze licence ověřte pomocí zkoušky funkčnosti odkazu na ni (<a href="http://creativecommons.org/licenses/by-nc-nd/3.0/cz/deed.cs">http://creativecommons.org/licenses/by-nc-nd/3.0/cz/deed.cs</a>).</p></div>

# File history

Click on a date/time to view the file as it appeared at that time.

	Date/Time	Thumbnail	Dimensions	User	Comment
current	<b>12:27, 28 January 2014</b>		512 × 512 (27 KB)	Radiologie3LF (talk   contribs)	VicuñaUploader 1.18

You cannot overwrite this file.

# File usage

The following page uses this file:

- Uživatel:Radiologie3LF/galerie polytraumat